

CRISIS COVID-19

ENCUESTA A LA EMPRESA FAMILIAR



Impacto de la crisis en las empresas familiares

El 86 % de las empresas han visto **reducida su actividad** y el 42% con caídas superiores al 60% o paro de actividad

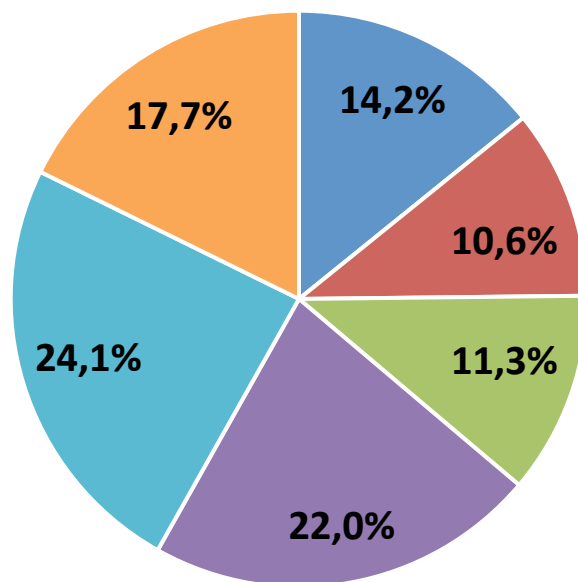

- Aumenta actividad o no afecta
- Entre 10% y 30%
- Entre 60% y 99%

- Menos 10%
- Entre 30% y 60%
- Parada de actividad

Casi la mitad de las empresas familiares ha conseguido minimizar el **impacto de la crisis sobre el empleo**. Una quinta parte, sin embargo ha tenido que prescindir de más del 80% de la plantilla

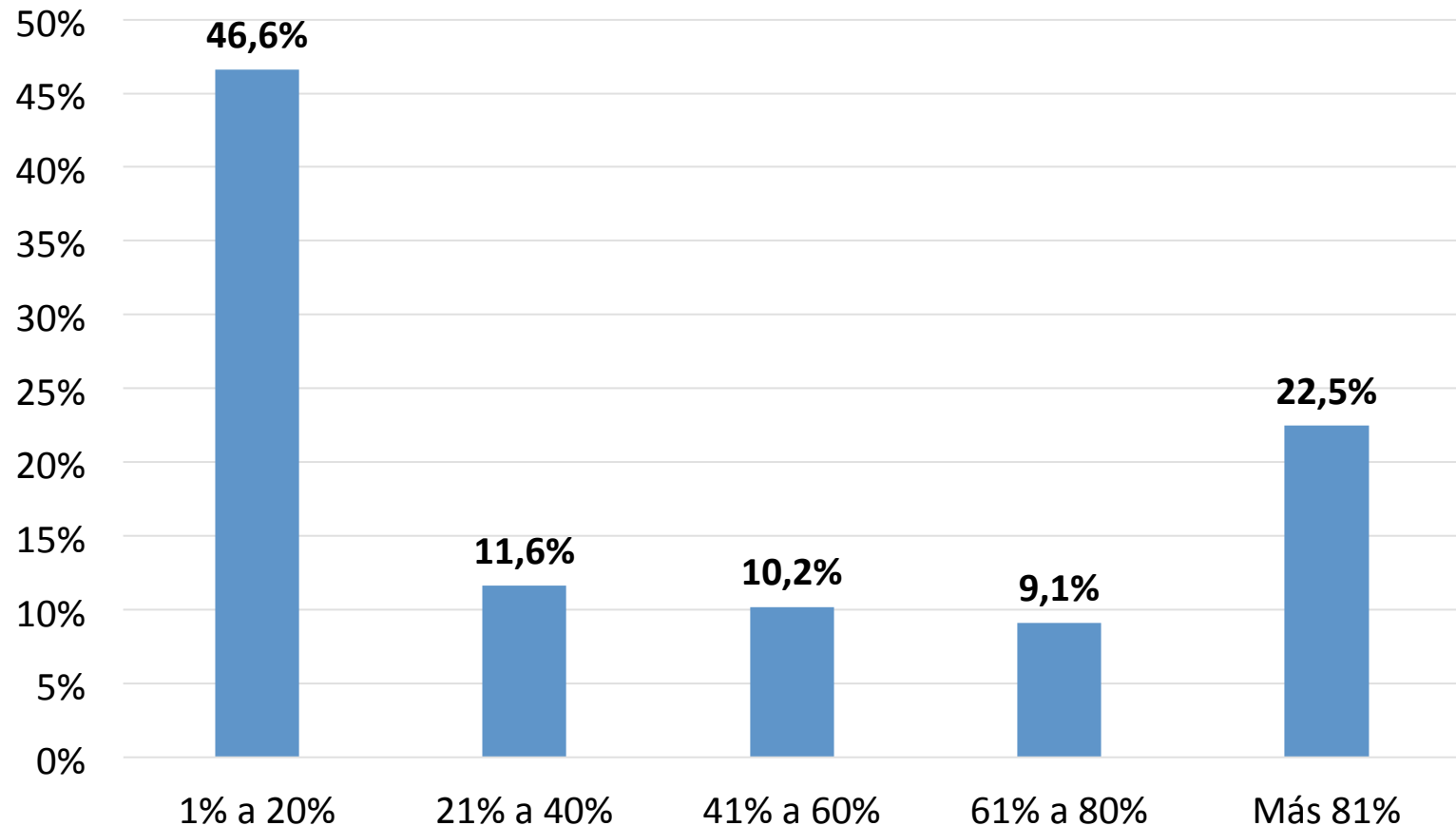

Casi un tercio de las empresas encuestadas sufrirá una **caída del beneficio** por encima del 80% y en tres cuartas partes del total será superior al 40%.

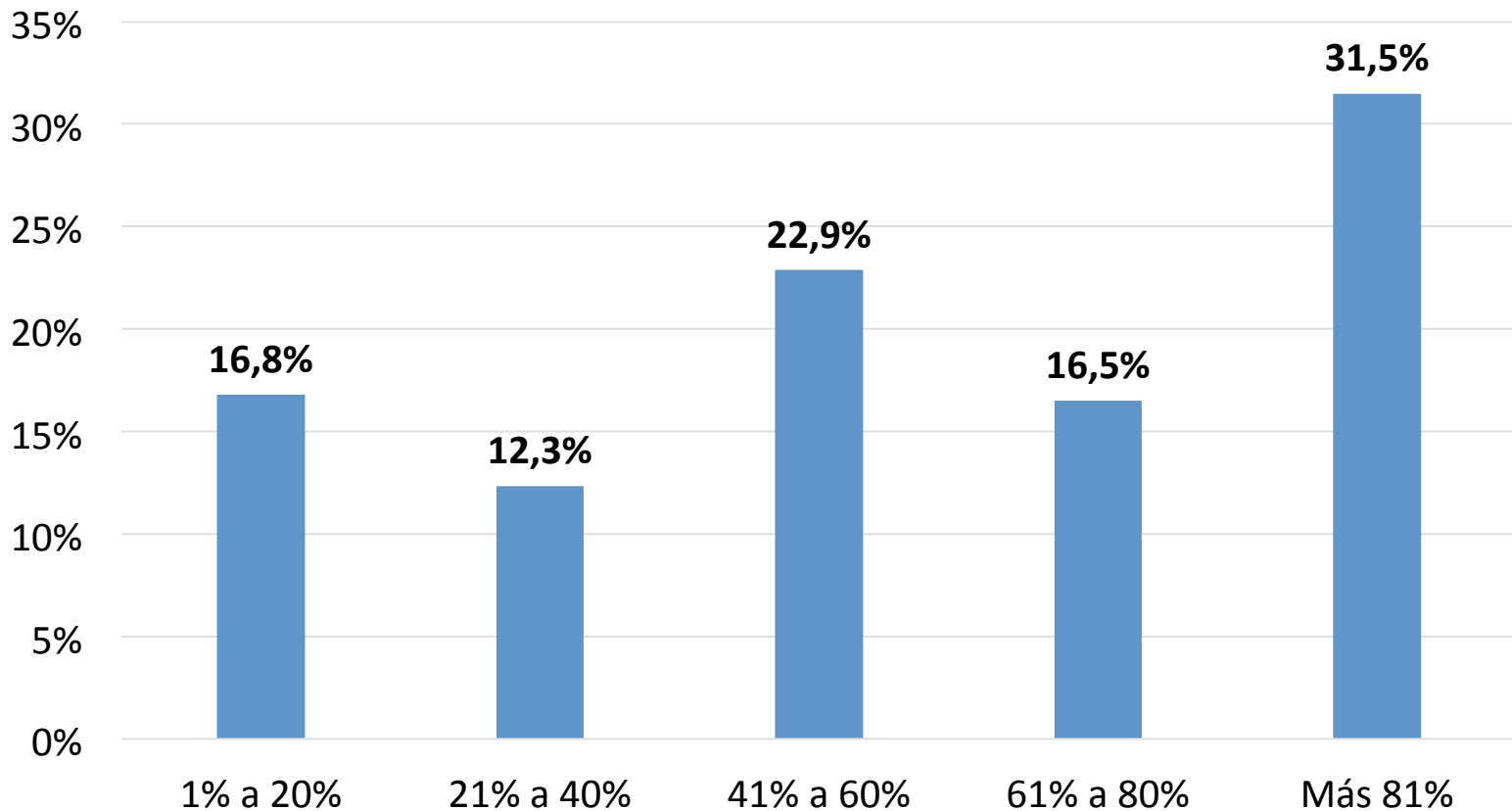

El fuerte impacto de la crisis ha sido consecuencia, principalmente, de la **fuerte disminución de la demanda** y de la **paralización de actividad** como consecuencia del estado de alarma

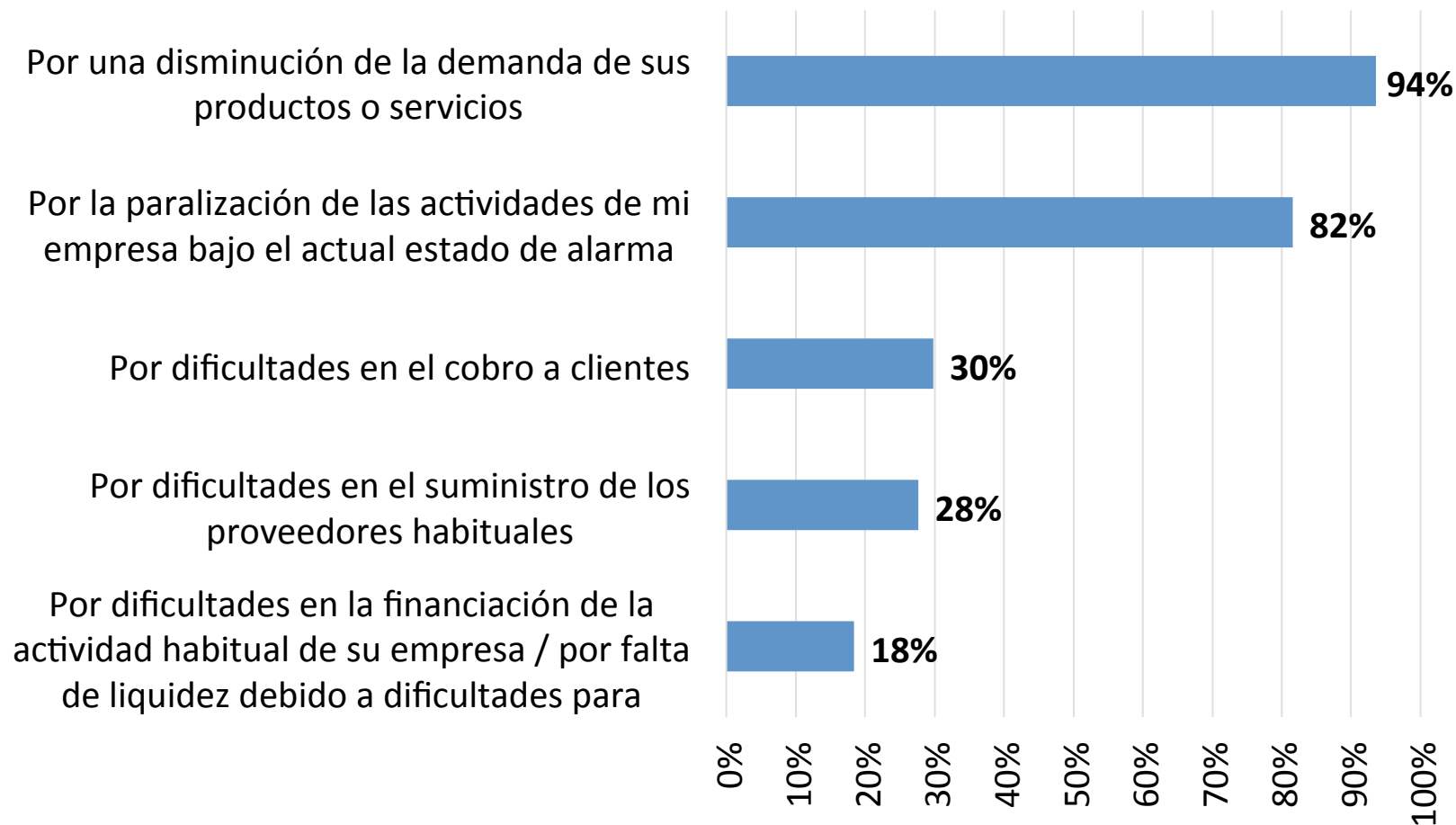

Medidas adoptadas por las empresas

Las medidas adoptadas por las empresas se han concentrado en la **reducción de las inversiones o contrataciones** programadas, así como en la puesta en marcha de **ERTEs** y teletrabajo.

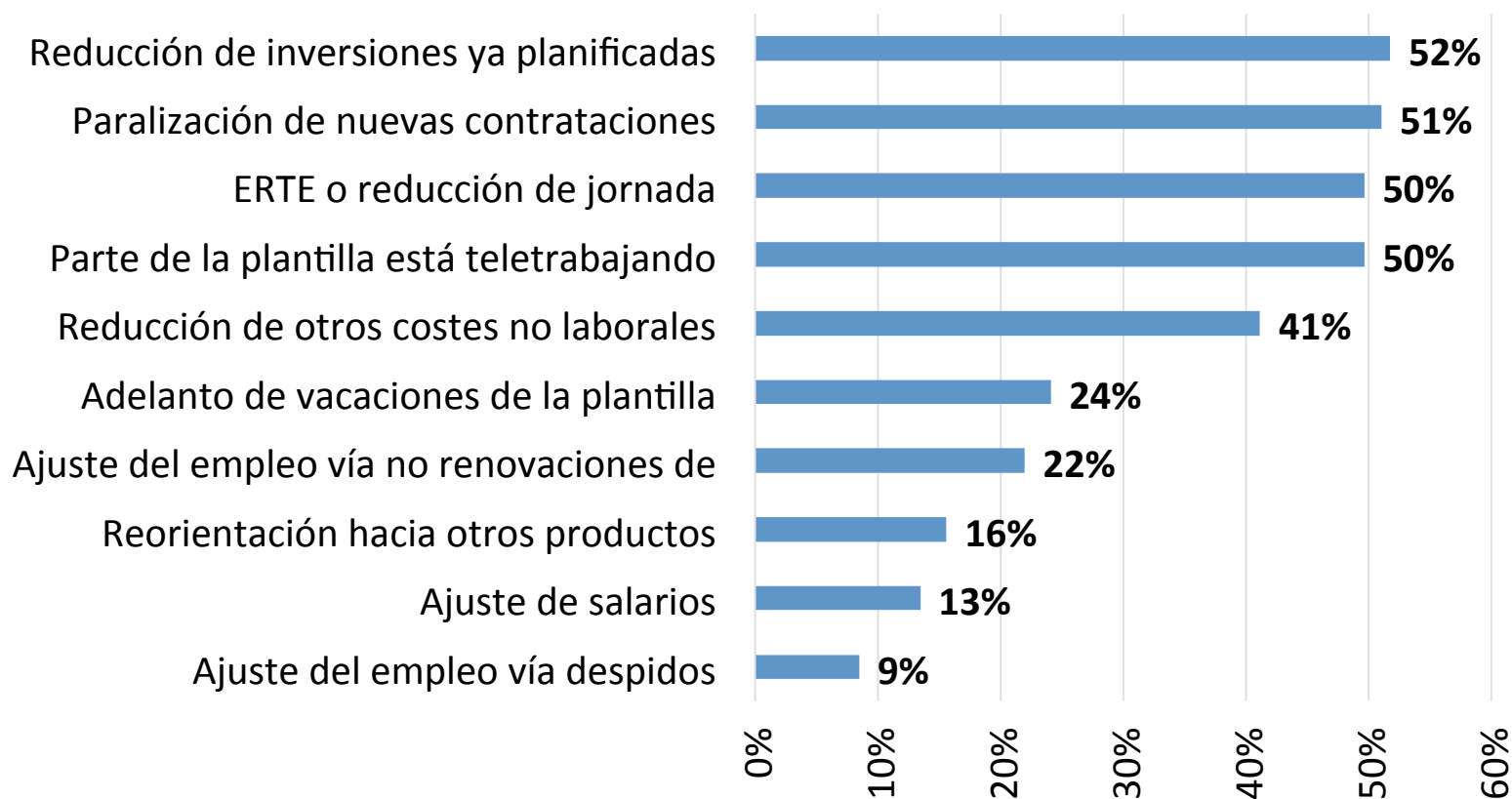

Valoración de las medidas adoptadas por el Gobierno

La mayor parte de las empresas encuestadas dan una **puntuación baja o muy baja** a las medidas adoptadas por el Gobierno

Valoración medidas Gobierno España (entre 1 y 5)

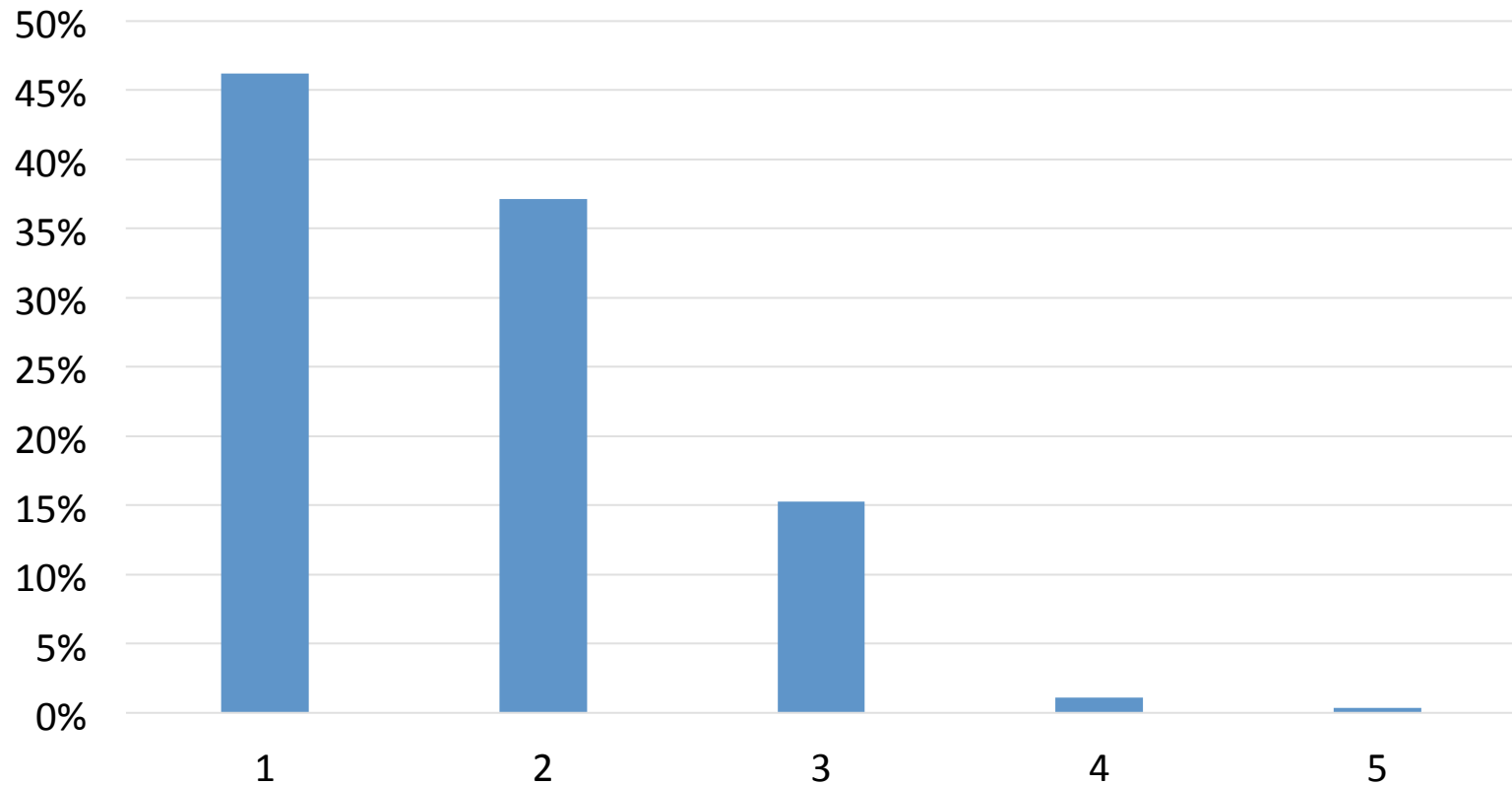

La mayor parte de las empresas encuestadas considera **insuficientes las medidas adoptadas por el Gobierno**

¿Considera suficientes las medidas del Gobierno ?

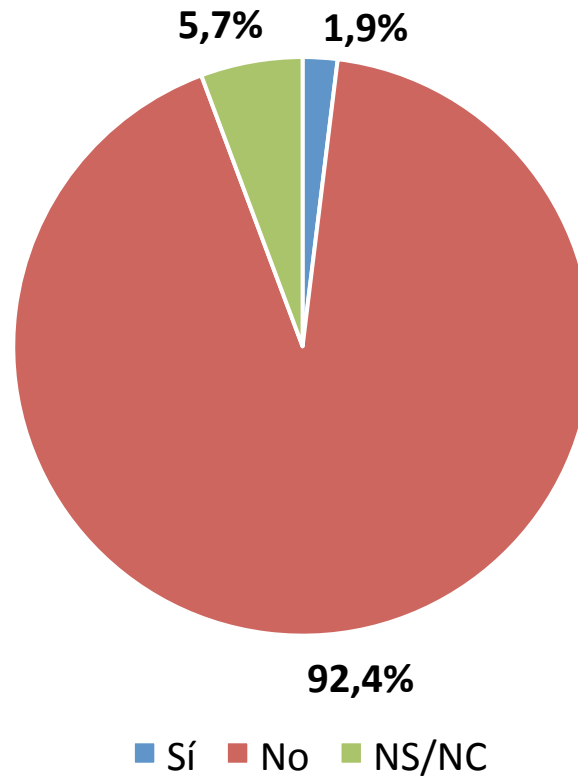

Las **medidas gubernamentales** consideradas **más relevantes** por las empresas son las facilidades para ajuste temporal de empleo, las líneas especiales de financiación y el aplazamiento de deudas tributarias

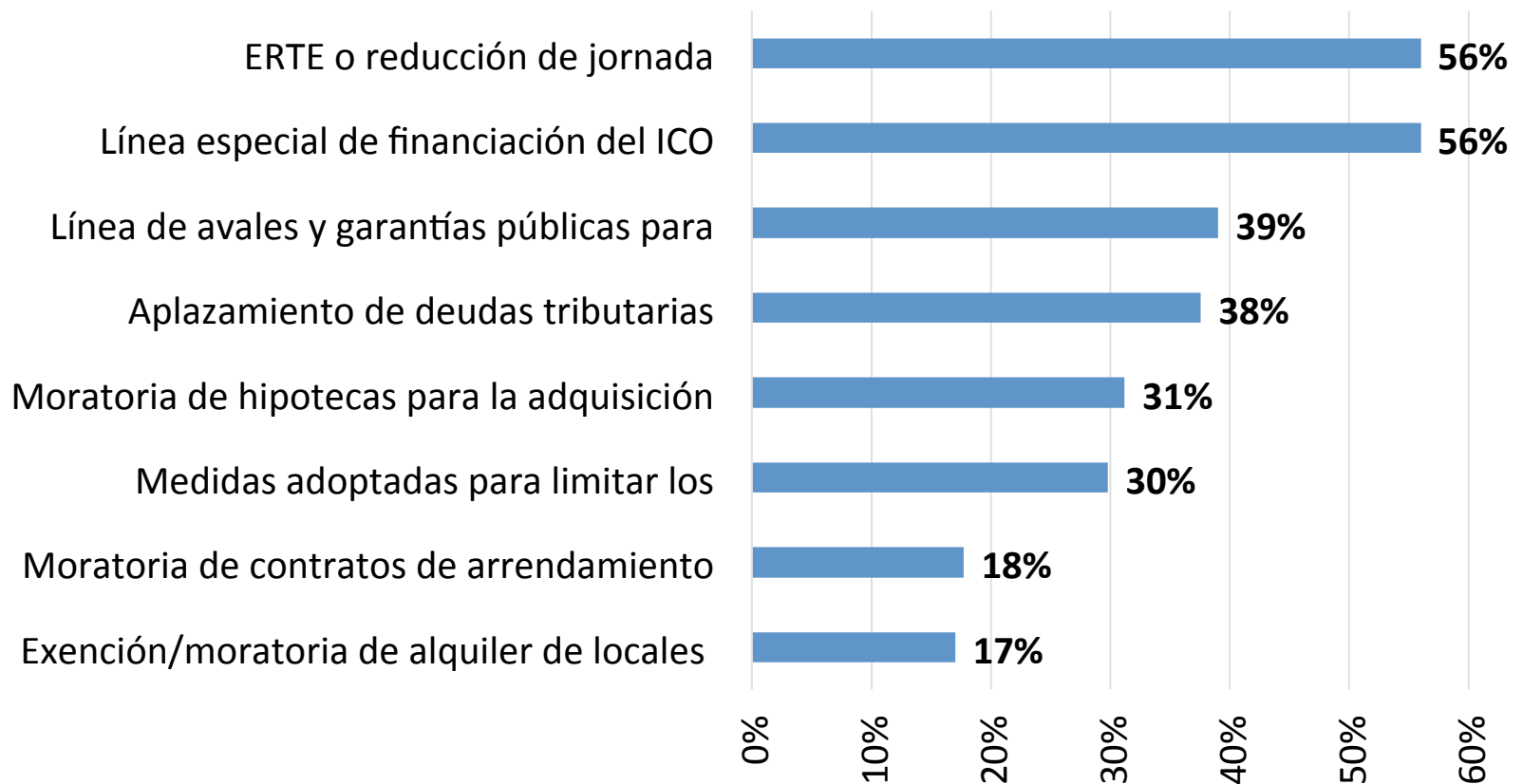

Casi la mitad de las empresas familiares podría sostener la situación actual un periodo superior a 6 meses

Resilencia hasta suspensión de pagos

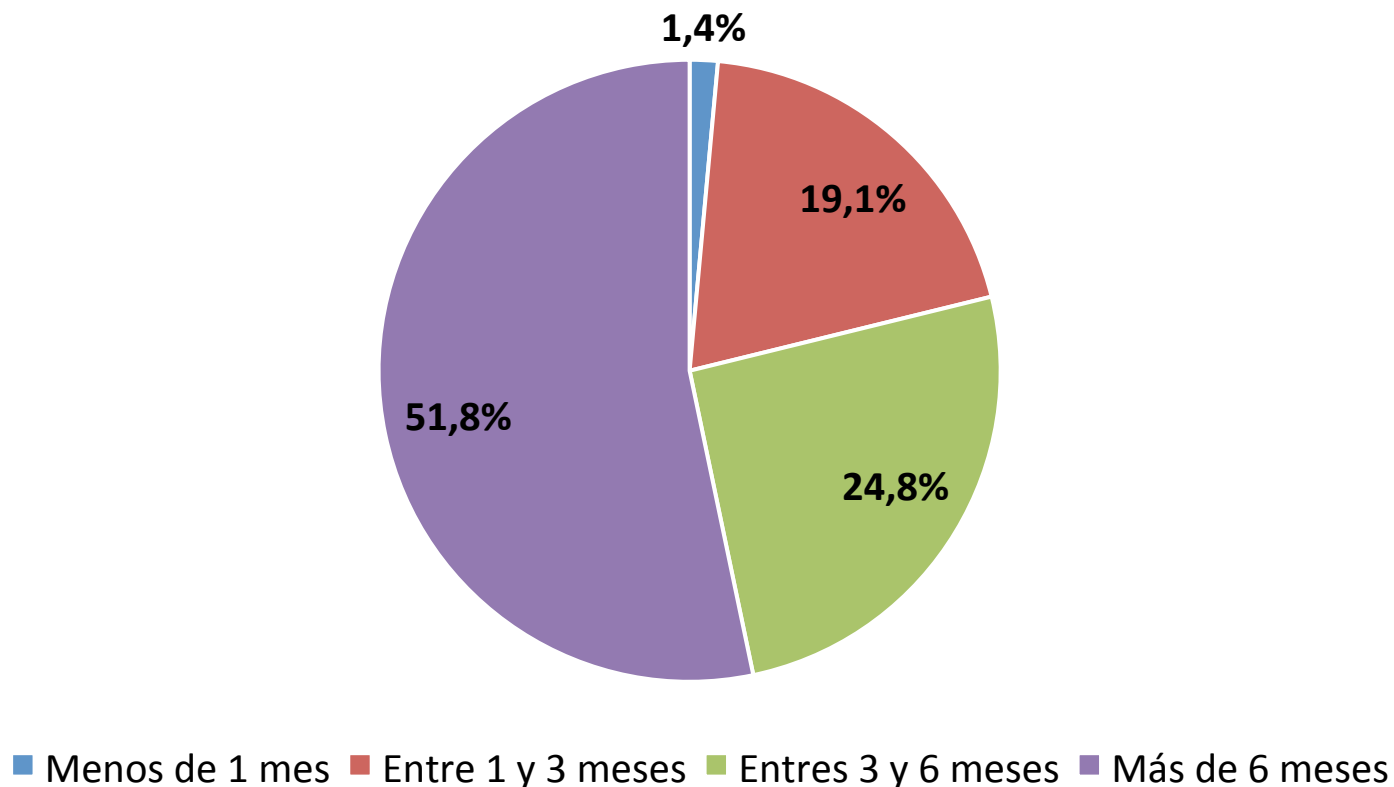

Principales conclusiones

- ◆ Más de la mitad de las empresas han visto **afectada seriamente su actividad**, sus beneficios y el empleo. No se espera una recuperación de los niveles anteriores en el corto plazo.
- ◆ Las principales **medidas adoptadas por las empresas** para hacer frente a la crisis han sido la reducción de inversiones y contrataciones y el ajuste del empleo vía Expedientes de Regulación Temporales.
- ◆ La mayor parte de las empresas valora como insuficientes las **medidas adoptadas por el Gobierno**, siendo las líneas de financiación y el ajuste de empleo las consideradas más relevantes.